Ordenamiento Ecológico Territorial Local y Gestión Integrada de Cuencas.

Una visión desde la Practica en el estado de Querétaro

M en GIC. René Fernando Tobar Díaz

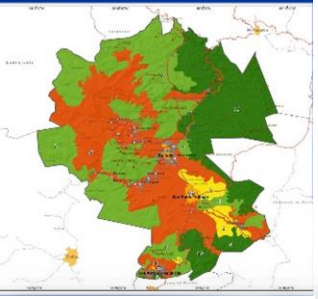

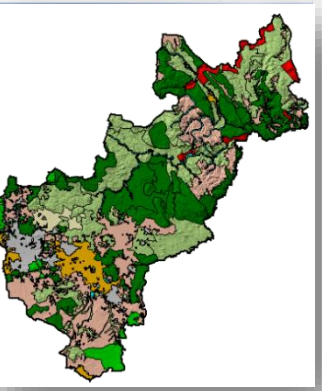

Introducción

Particularidades y coincidencias

Ordenamiento Ecológico Local

- Instrumento de política publica
- Marco legal especifico definido
- Multiescalar
- Carácter vinculante al territorio (POEL)
- Posee expresión territorial
- De observancia obligatoria
- Alguna flexibilidad
- Participativo

Gestión Integrada de Cuencas

- Enfoque de manejo territorial
- Multiescalar
- Sustento legal ambiguo
- Carácter sistémico
- Participativo
- Flexibilidad
- Estructura político administrativa
- cuantificar e identificar los impactos acumulativos
- Posee expresión territorial

Similitudes desde la practica

aprovechar los recursos naturales de forma sostenible

Generar consensos

Dirigir prioridades de atención, inversión y gastos

Disminuir conflictos

Atender los principales problemas ambientales

Canal para la gestión conjunta del territorio entre autoridades y población

Enfoque multidisciplinario

Permite ubicar sitios estratégicos para el desarrollo

Identificar, prevenir y revertir los procesos de deterioro ambiental

Consideran las dinámicas y relaciones sociales

acciones integrales

Similitudes desde la practica

Dificultad de aplicación y desarrollo

Poco conocidos

Temporalidad de implementación

Terminología

Suelen ser confundidos

Lograr una participación efectiva

Poca capacidad institucional

Continuidad condicionada a múltiples factores

Ambigüedad legal

Áreas de oportunidad

- Flexibilidad
- Complementariedad
- Temporalidad
- Adaptación
- Colaboración
- Educación

Algo para retomar en la GIC y los POEL

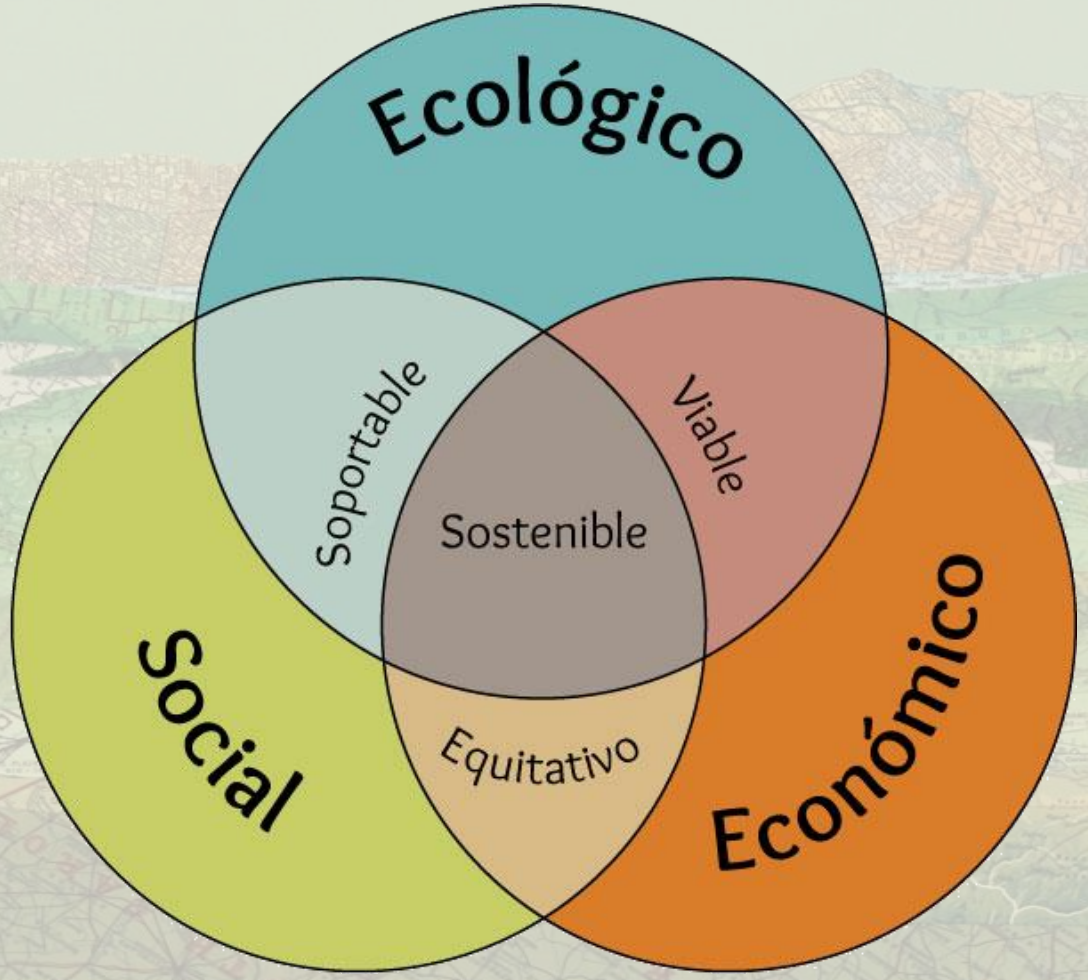

Reflexiones finales

- El enfoque GIC tiene limites y hay que comprenderlos
- El enfoque GIC puede ser como nuestra navaja suiza y salvarnos, es cuestión de saber usar sus múltiples herramientas de forma complementaria
- Que diga cuenca no significa que sea GIC, pero…
- Los POEL y la GIC se pueden complementar y adaptar
- Perder el miedo a la gente es importante
- Pasar de la discusión a la acción

“el desastre no terminara de perpetuarse hasta que el último de los desiertos resulte inhabitable”